

Gültig bis vsl. 15.10.2021

Friedrichshafen

Sperrung Haltestelle „Grötzelstraße“

Von **Montag, 27.09.** bis vsl. **Freitag, 15.10.** wird die Haltestelle „Grötzelstraße“ in Friedrichshafen in Fahrtrichtung Ailingen wegen einer Baumaßnahme gesperrt sein.

In dieser Zeit besteht folgende Anweisung:

Vor der Kreuzung zur Schulstraße wird die Ersatzhaltestelle bedient.

Für die Gegenrichtung besteht keine Änderung.

Wir bitten um Beachtung!

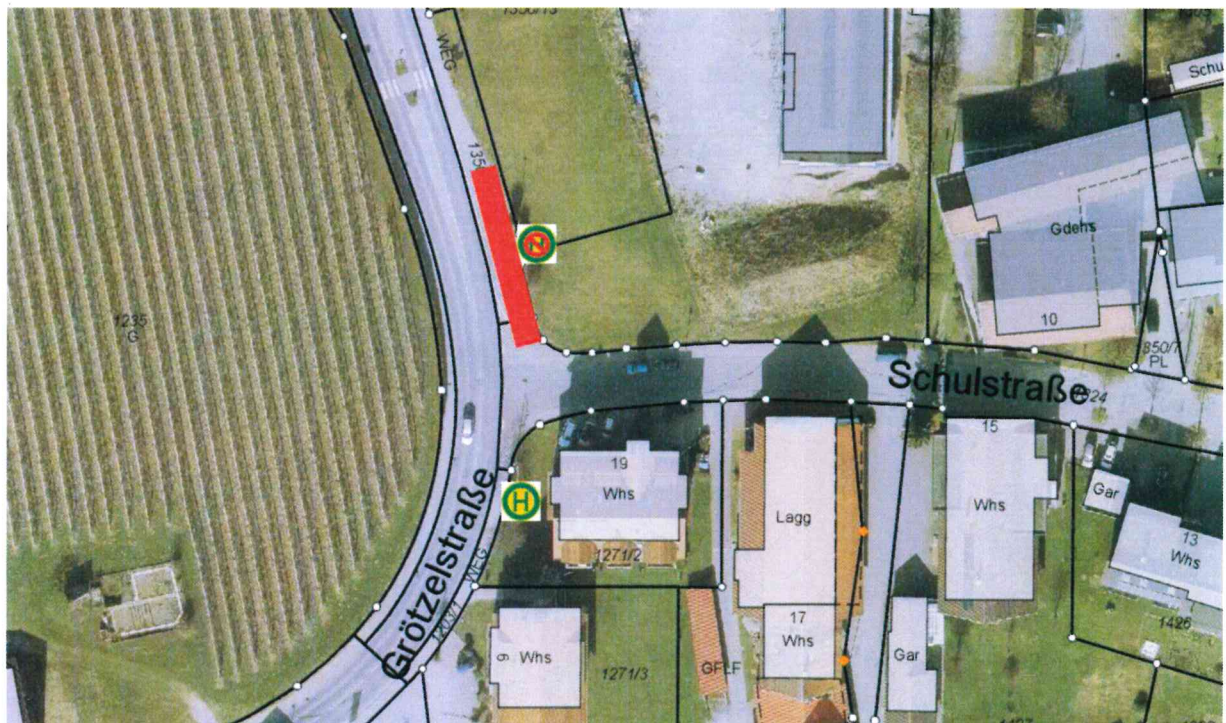

	Erstellt:	Freigegeben:	Verteiler:			
Name	Frederic Simonin	Viktor Schweigert	<input type="checkbox"/> FFNX	<input type="checkbox"/> Weisungsord. FN	<input type="checkbox"/> Fahrmeister	<input type="checkbox"/> FTX
Datum	15.09.21	15.09.21	<input type="checkbox"/> FUBX	<input type="checkbox"/> Weisungsord. ÜB	<input type="checkbox"/> NL alle (Email)	
Unterschrift	i.A.	i.A.	<input type="checkbox"/> Auftragsnehmer	<input type="checkbox"/> Haltestellen	<input type="checkbox"/> Pressemitteilung	