

Einblicke in das Schulkonzept „Der Mensch im Mittelpunkt“



Programm

1. Das Berufliche Gymnasium St. Martin
2. Staatlicher Rahmen
 - Eingangsvoraussetzungen
 - Stundentafel
 - Vorausschau Abitur
 - Aufnahmevoraussetzungen
3. „Der Mensch im Mittelpunkt“ Beziehungsgestaltung im Schulalltag
4. Die Strukturelemente des Beruflichen Gymnasiums St. Martin
5. Jahresablauf
6. Schülerperspektiven



1. Das Berufliche Gymnasium St. Martin

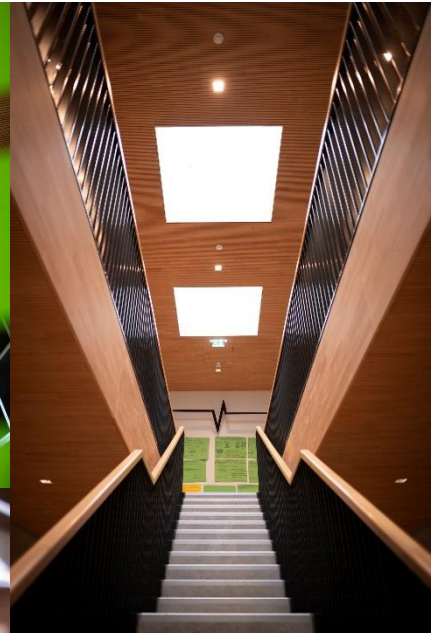
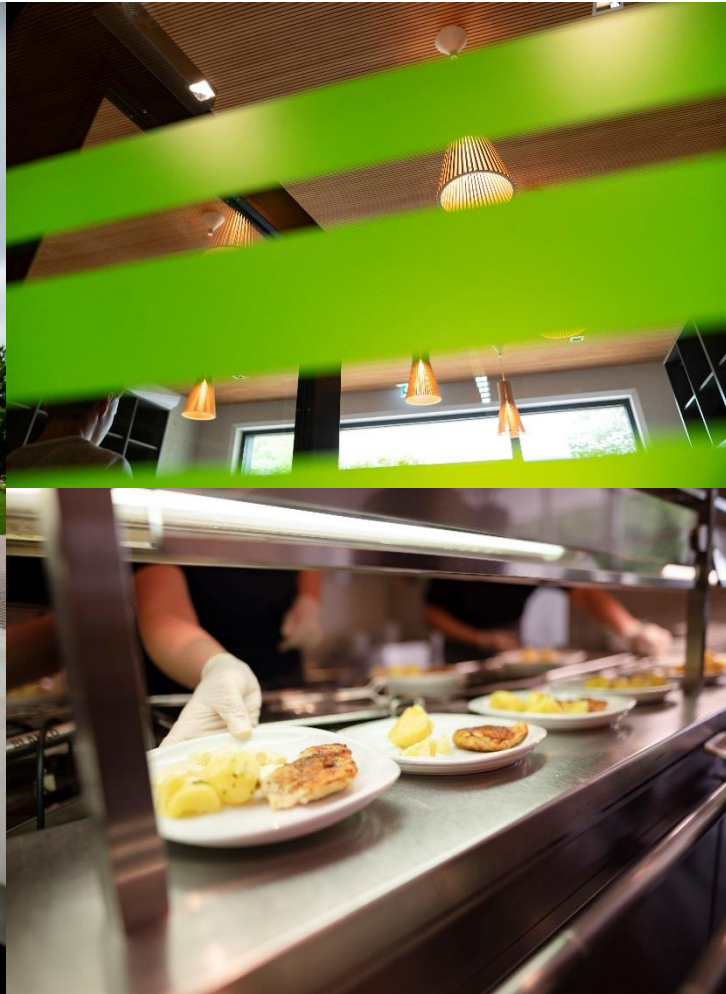

1. Das Berufliche Gymnasium St. Martin



2. Der staatliche Rahmen: Die Eingangsvoraussetzungen



2. Der staatliche Rahmen: Die Eingangsvoraussetzungen

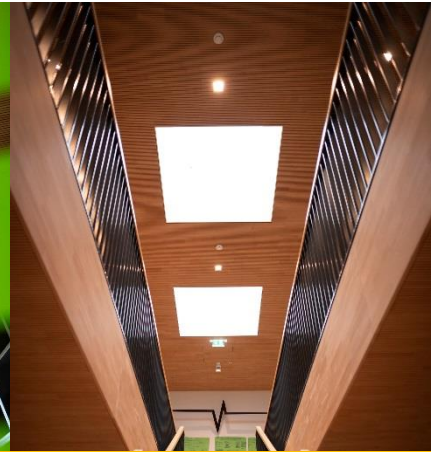

Aufnahmeanträge auf der Homepage

<https://bodensee-schule-st-martin.de>



2. Der staatliche Rahmen: Studenten-tafel für die Eingangsklasse

| 1. Profilbereich | | | |
|--|---|-------------------------------------|---|
| Pädagogik und Psychologie | 6 | Volks- und Betriebswirtschaftslehre | 6 |
| 2. Pflichtbereich | | | |
| Deutsch | 3 | | |
| Englisch / Französisch (Niveau F) | 3 | | |
| Mathematik | 4 | | |
| Religionslehre | 2 | | |
| Geschichte mit Gemeinschaftskunde | 2 | | |
| Informatik | 2 | | |
| Sport | 2 | | |
| Biologie | 2 | | |
| Chemie | 2 | | |
| Wirtschaftslehre | 2 | Physik | 2 |
| Sport | 2 | | |
| 3. Wahl(pflicht)bereich | | | |
| 2./3. Fremdsprache | | | |
| Englisch / Französisch (Niveau F) | 3 | | |
| Spanisch (Niveau N) | 4 | | |
| Bildende Kunst | 2 | | |
| Global Studies | 2 | | |
| Sondergebiete der Biowissenschaften | 2 | Privates Vermögensmanagement | 2 |
| Sondergebiete der Ernährungswissenschaften | 2 | Wirtschaftsinformatik | 2 |
| Sozialmanagement | 2 | Wirtschaftsgeografie | 2 |
| Physik | 2 | -- | |



2. Der staatliche Rahmen: Studentenafel für die Jahrgangsstufen

| Pflichtfächer | | | | Wahlfächer | |
|------------------------------|-----|--------------------------------------|---|--|---|
| Profilfächer | SGG | Pädagogik und Psychologie | 6 | Bildende Kunst | 2 |
| | WG | Volks – und Betriebswirtschaftslehre | 6 | Literatur und Theater | 2 |
| Kernkompetenzfächer (eAN) | | Deutsch | 5 | Global Studies | 2 |
| | | Mathe | 5 | Philosophie (nur 2 Halbjahre in J1) | 2 |
| Kernkompetenzfächer (gAN) | | Deutsch | 4 | Seminarkurs | 3 |
| | | Mathe | 4 | SGG Wirtschaftslehre | 2 |
| Fremdsprache (Niveau F) | | Englisch (Niveau F) | 4 | Physik | 2 |
| | | Französisch (Niveau F) | 4 | WG Psychologie (nur 2 Halbjahre in J1) | 2 |
| ggf. Fremdsprache (Niveau N) | | Spanisch (Niveau N) | 4 | Finanzwirtschaftliche Studien | 2 |
| Naturwissenschaften | | Biologie | 3 | Ökonomische Studien | 2 |
| | | Chemie | 3 | Wirtschaftsgeografie | 2 |
| | WG | Physik | 3 | | |
| Ergänzungsfächer | SGG | Sondergebiete der Biowissenschaften | 2 | | |
| | | Sondergebiete der Ernährungswiss. | 2 | | |
| | | Sozialmanagement | 2 | | |
| | WG | Global Studies | 2 | | |
| | | Privates Vermögensmanagement | 2 | | |
| | | Wirtschaftsinformatik | 2 | | |
| Religionslehre | | | 2 | | |
| Geschichte mit Gem. | | | 2 | | |
| Informatik | | | 2 | | |
| Sport | | | 2 | | |

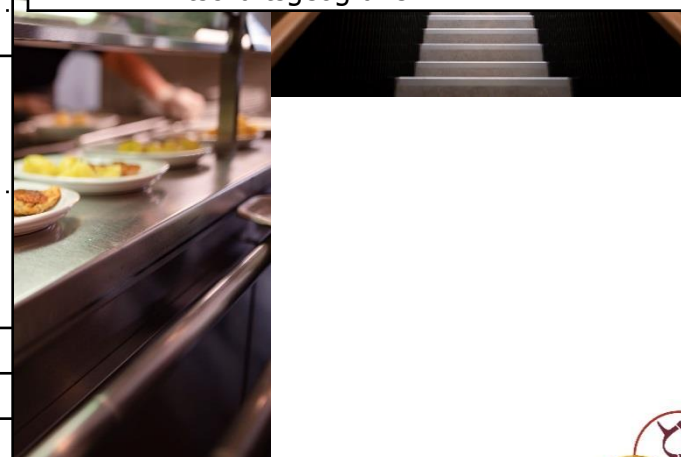

2. Der staatliche Rahmen: Studenten- und Lehrplandaten für die Jahrgangsstufen

| Pflichtfächer | | | | Wahlfächer | |
|---------------------------|---------|--------------------------------------|---|-------------------------------------|---|
| Profilfächer | SGG | Pädagogik und Psychologie | 6 | Bildende Kunst | 2 |
| | WG | Volks – und Betriebswirtschaftslehre | 6 | Literatur und Theater | 2 |
| Kernkompetenzfächer (eAN) | Deutsch | | 5 | Global Studies | 2 |
| | Mathe | | 5 | Philosophie (nur 2 Halbjahre in J1) | 2 |
| Kernkompetenzfächer (aAN) | Deutsch | | 4 | Seminarkurs | 3 |
| | | | | | 2 |
| Fremdsprache | | | | | 2 |
| ggf. Fremdsprache | | | | | 2 |
| Naturwissenschaften | | | | | 2 |
| Ergänzungsfächer | | | | | 2 |
| | | Sondergebiete der Ernährungswiss. | 2 | | |
| | | Sozialmanagement | 2 | | |
| | WG | Global Studies | 2 | | |
| | | Privates Vermögensmanagement | 2 | | |
| | | Wirtschaftsinformatik | 2 | | |
| Religionslehre | | | 2 | | |
| Geschichte mit Gem. | | | 2 | | |
| Informatik | | | 2 | | |
| Sport | | | 2 | | |

Das wirtschaftswissenschaftliche Gymnasium ist genehmigt. Eine Anerkennung erfolgt frühestens vor dem ersten Abitur der Schülerinnen und Schüler im Schuljahr 2023/24!

Sollte die Anerkennung nicht rechtzeitig vor dem Abitur erfolgen, kommt es zu einer sogenannten Schulfremdenprüfung.



2. Der staatliche Rahmen: Die Abiturprüfung

| schriftlich | schriftlich | schriftlich | schriftlich | mündlich |
|--------------------|-------------------------|-------------------------|--------------------|-----------------|
| Profilfach | Kernkompetenzfach (eAN) | Kernkompetenzfach (gAN) | N.N. | N.N. |

- eines der Fächer muss Mathematik oder eine Naturwissenschaft sein
- mündliche Prüfung: ist voraussichtlich eine Einzelprüfung
- Ergänzungs- und Wahlfächer sowie Sport nur als mündliches Prüfungsfach zulässig



3. „Der Mensch im Mittelpunkt“

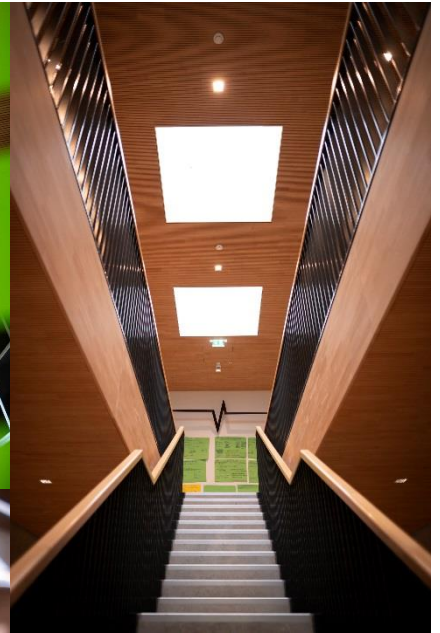

Der Mensch im Mittelpunkt



3. „Der Mensch im Mittelpunkt“ Beziehungsgestaltung im Schulalltag

Klassenlehrerprinzip

Selbstreflexive Entwicklungsarbeit, u.a. durch Zeugnisbriefe; begleitende Portfolioarbeit, etc.

Pastorale Angebote und Begleitung

Wertschätzender Umgang im Alltag

Begegnung zwischen Schülern und Lehrern auf Augenhöhe

Förderung sozialen Engagements u.a. durch aktive Teilnahme an Schulveranstaltungen

Werkstatttag, Schulputzete, Präsentationstage; etc.

Außerschulische Veranstaltungen

Kennenlernfahrt (Mellau) in der EK; Studienfahrten in der J1; Expertengespräche im Verlauf des Schuljahres



4. Die Strukturelemente des Beruflichen Gymnasiums

Marchtaler Plan
und das
Dialogische Lernen

Morgenkreis
als
gemeinsamer
Wochenbeginn

Vernetzter
Unterricht
in der
Eingangs-
klasse

Philosophisch
Theologisches
Forum
in der
Jahrgangsstufe

(Sozial-)
Praktika
in der
Eingangs-
klasse
und der J1

Lernbüros/
Freie Studien
zur
binnen-
differenzierten;
individuellen
Förderung

Christliches Menschenbild



4. Das Beispiel Vernetzter Unterricht

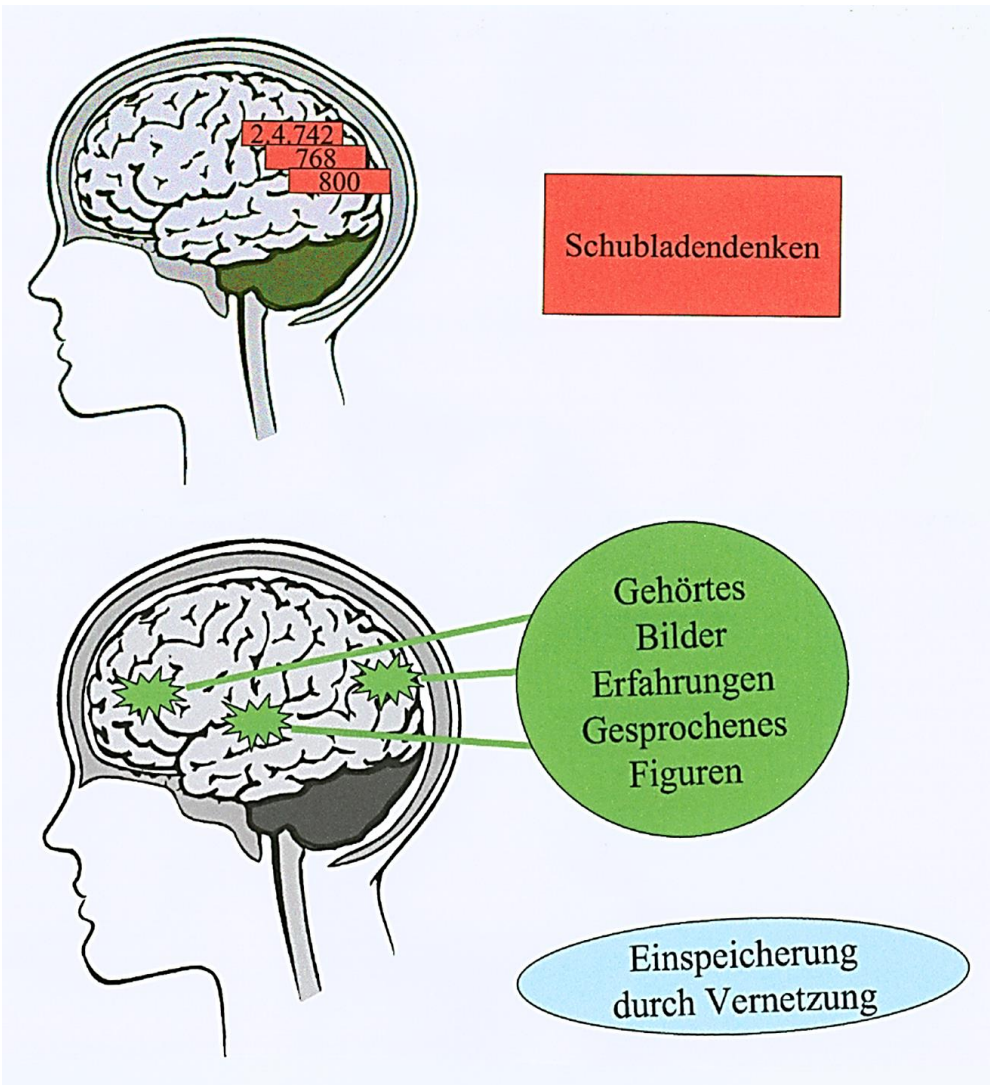

5. Jahresablauf in der Eingangsklasse

| Montag | Dienstag | Mittwoch | Donnerstag | Freitag |
|-----------------|-----------------------|-----------------------|-----------------------|-------------------|
| Morgenkreis | Fachunterricht | 2. Fremdsprache | Fachunterricht | Fachunterricht |
| Fachunterricht | Fachunterricht | 2. Fremdsprache | Vernetzter Unterricht | Fachunterricht |
| Fachunterricht | Vernetzter Unterricht | Fachunterricht | Vernetzter Unterricht | Fachunterricht |
| Fachunterricht | Vernetzter Unterricht | Fachunterricht | Fachunterricht | Fachunterricht |
| 2. Fremdsprache | Lernbüro | Fachunterricht | Fachunterricht | Fachunterricht |
| 2. Fremdsprache | Lernbüro | Vernetzter Unterricht | Fachunterricht | Fachunterricht |
| Mittagspause | | | | |
| Fachunterricht | Wahlfach | Fachunterricht | Fachunterricht | Mathematik Zusatz |
| Fachunterricht | Wahlfach | Fachunterricht | Wahlfach | Mathematik Zusatz |
| | Mathematik Zusatz | | Wahlfach | Deutsch Zusatz |

Juli
2024

September
2023



Kennenlernfahrt
nach Mellau



Freie Studien
Methodenschulung
GFS



Soziale Termine
Schulgemeinschaft



(Sozial-)
Praktikum



Exkursion an die
Hochschule
Weingarten



Vorträge von
Experten

5. Jahresablauf in der Jahrgangsstufe 1

| Montag | Dienstag | Mittwoch | Donnerstag | Freitag |
|--------------------------------------|----------------|-----------------|----------------|-------------------|
| Morgenkreis | Fachunterricht | 2. Fremdsprache | Fachunterricht | Fachunterricht |
| Fachunterricht | Fachunterricht | 2. Fremdsprache | Fachunterricht | Fachunterricht |
| Fachunterricht | Fachunterricht | Fachunterricht | Fachunterricht | Fachunterricht |
| Fachunterricht | Fachunterricht | Fachunterricht | Fachunterricht | Fachunterricht |
| 2. Fremdsprache | Fachunterricht | Fachunterricht | Fachunterricht | Fachunterricht |
| 2.Fremdsprache | Fachunterricht | Fachunterricht | Fachunterricht | Fachunterricht |
| Mittagspause | | | | |
| Philosophisch Theologisches Forum | Wahlfach | Fachunterricht | Fachunterricht | Mathematik Zusatz |
| | Wahlfach | Fachunterricht | Wahlfach | Mathematik Zusatz |
| | | | Wahlfach | Deutsch Zusatz |

Juli
2025

September
2024



Studienfahrten

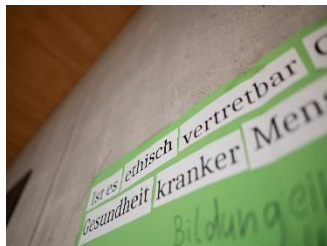

Blocktage zum
Ethischen Urteilen



Soziale Termine
Schulgemeinschaft



Talentschmiede
(Berufsberatungs-
programm)



(Sozial-)
Praktikum



Vorträge von
Experten

5. Jahresablauf in der Jahrgangsstufe 2

| Montag | Dienstag | Mittwoch | Donnerstag | Freitag |
|-----------------|----------------|-----------------|----------------|-------------------|
| Morgenkreis | Fachunterricht | 2. Fremdsprache | Fachunterricht | Fachunterricht |
| Fachunterricht | Fachunterricht | 2. Fremdsprache | Fachunterricht | Fachunterricht |
| Fachunterricht | Fachunterricht | Fachunterricht | Fachunterricht | Fachunterricht |
| Fachunterricht | Fachunterricht | Fachunterricht | Fachunterricht | Fachunterricht |
| 2. Fremdsprache | Fachunterricht | Fachunterricht | Fachunterricht | Fachunterricht |
| 2.Fremdsprache | Fachunterricht | Fachunterricht | Fachunterricht | Fachunterricht |
| Mittagspause | | | | |
| | Wahlfach | Fachunterricht | Wahlfach | Mathematik Zusatz |
| | Wahlfach | Fachunterricht | Wahlfach | Mathematik Zusatz |
| | | | | Deutsch Zusatz |

Juli
2026

September
2025



Blocktage „Fit fürs
Abi“



Vorträge von
Experten



Abiball



6. Schülerperspektiven

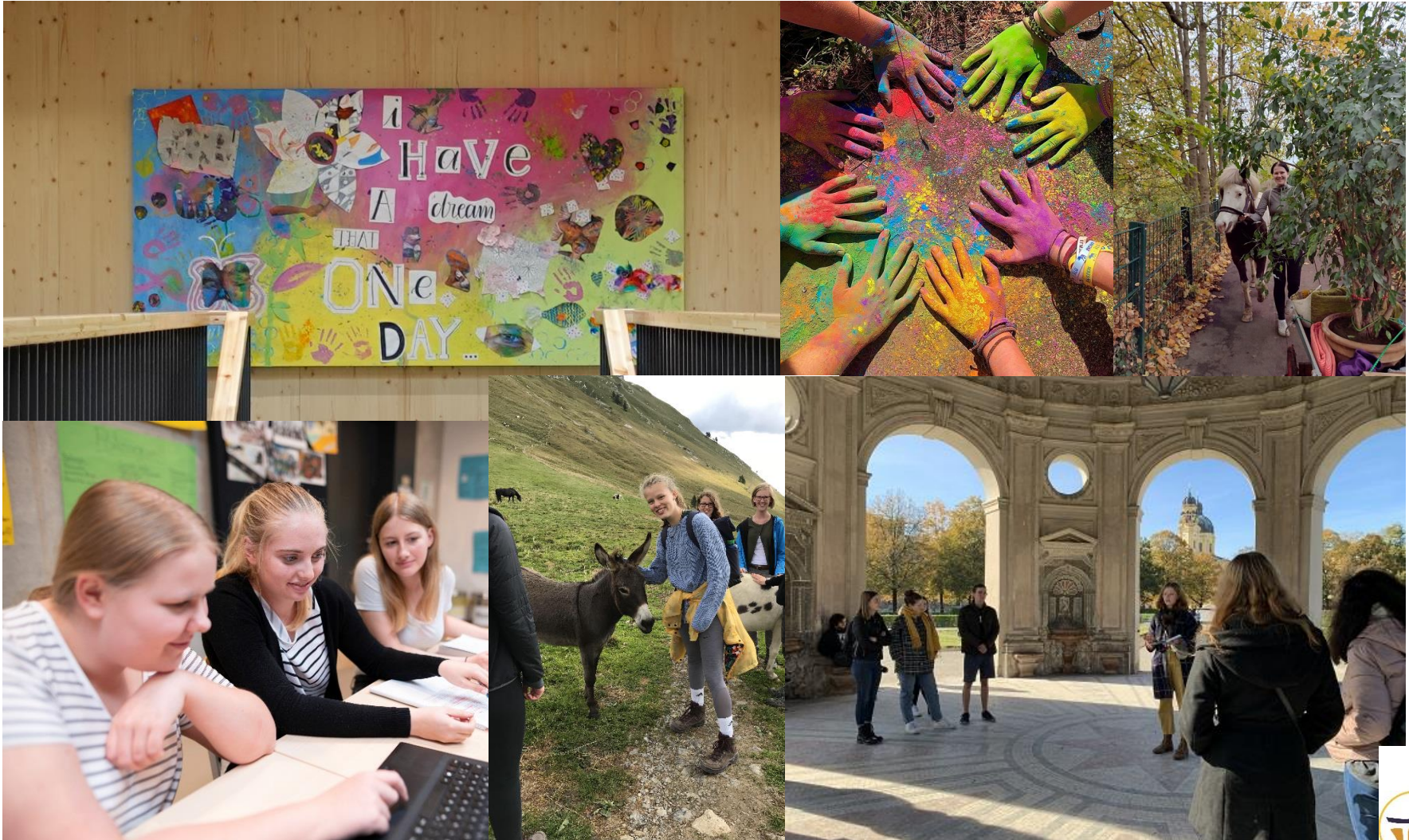

Gibt es Fragen?



3D Tour durchs Schulhaus
Padlet-Link



Herzliche Einladung



Bildungszentrum Bodensee-Schule St. Martin



Herzlich Willkommen zum Schulfest zum Advent

26.11.2022



Das digitale Programm zum herunterladen:



Bildungszentrum Bodensee-Schule St. Martin

Zeisigweg 1

88045 Friedrichshafen

